

การไฟฟ้าส่วนภูมิภาค
THAILAND ELECTRICITY AUTHORITYเลขที่ ก.๓ พทท.(ป.บ.) ๘๘๕ /๒๕๖๕
ชื่อผู้รับ นายสมบุญ สิมหิตทอง
ชื่อผู้ส่ง นายมานิช นามเนื้อวันที่ ๑๐ ส.ค. ๒๕๖๕
ตำแหน่ง อ.ก.ป.บ.(ก.๓)
ตำแหน่ง ผ.จก.กฟอ.พุทธมณฑลด้วยการไฟฟ้า อ.พุทธมณฑล จะขอตัดไฟเพื่อปฏิบัติงานในระบบจำหน่าย ๒๒ เควี สถานีไฟฟ้า ศาลายา
ตามแผนผังสังเขปแนบ จำนวน ๓ แผ่น ดังนี้

ที่	พิด เตอร์	วัน/เดือน/ปี	ตั้งแต่เวลา	ถึงเวลา	ลักษณะงานที่ปฏิบัติ/บริเวณ	จาก	ถึง	ผู้ควบคุมงาน
๑.	๖	๑๙ ส.ค. ๖๕	๐๙.๐๐	๑๔.๐๐	ติดตั้งมิเตอร์แบ่งแดน กฟอ.พทท. - กฟภ.อมน. พิดเตอร์ ๖ สฟพ.ศาลายา บริเวณ โค้งหน้าหอพักไมพร	- Dis ชั่วคราว หน้า หอพักไมพร	- SLY6S-14 - SLY6S-15	นายชูเดช อินแห้ง ๐๘๑-๔๐๒๘๘๐๓

พื้นที่ที่มีผู้ใช้ไฟได้รับผลกระทบ(ไฟดับ) ๑ ราย

ผู้ประสานงานการดับไฟ ชื่อ นายปราโมทย์ เบลจทรัพย์ ตำแหน่ง พงษ.๖ ผ.บ. โทร ๐๙๐-๙๖๒๙๘๓๒

พื้นที่ ที่ขอตัดไฟปฏิบัติงานมีสายเคเบิลใยแก้วนำแสงของ กฟภ. (หากมีโอกาสชำรุด ผศ.สรส.(ก.๓) จะไปตรวจสอบก่อนปฏิบัติงาน)

๑. มีสายเคเบิลใยแก้วนำแสง ๑.๑ มีโอกาสชำรุด ๑.๒ ไม่มีโอกาสชำรุด
๒. ไม่มีสายเคเบิลใยแก้วนำแสง

(นายมานิช นามเนื้อ)

ตำแหน่ง ผ.จก.กฟอ.พุทธมณฑล

สำหรับแผนกควบคุมการจ่ายไฟ (ผคฟ.) กฟภ.๓

เรียน อ.ก.ป.บ.(ก.๓)

ผคฟ. พิจารณาแล้วเห็นควร

อนุมัติให้ดับไฟตามคำขอชื่อ 1 พิดเตอร์ SLY6 จาก Dis ชั่วคราว หน้าหอพักไมพร ถึง SLY6S-14, SLY6S-15
ในวันที่ 19 ส.ค. 65 ตั้งแต่เวลา 09.00 น. ถึง 14.00 น. ตามใบสั่งทำสวิตซ์ซึ่งเลขที่ 1323/2565
 อนุมัติให้ดับไฟตามคำขอชื่อ พิดเตอร์ จาก ถึง
ในวันที่ ตั้งแต่เวลา น. ถึง น. ตามใบสั่งทำสวิตซ์ซึ่งเลขที่
พนักงานศูนย์ฯ นาย พนิช ราษฎร์นิยม ประสานงานการขอตัดไฟกับ นายปราโมทย์ เบลจทรัพย์

(นายมานิช นามเนื้อ)
๑๙ ส.ค. ๒๕๖๕

สำหรับผู้อนุมัติ

ที่ ก.๓ กปบ.(คฟ.)

เรียน ผจก. รฟภ.อมท, กสค.พทท

อก.บช.(ก.๓), อก.วว.(ก.๓)

อนุมัติ และแจ้ง จป. เพื่อตรวจสอบความปลอดภัย

พร้อมทั้งลงข้อมูลแจ้งแผนดับเพลิงใน www.pea.co.th

ขั้นตอนการสวิชชิง.....2.....แผ่น

แผนผังแนบ.....3.....แผ่น

ผจฟ.....(สถานี.....)

เพื่อทราบ และจัดพนักงานเข้าปฏิบัติงานร่วมกับศูนย์ฯ นครปฐม

ตั้งแต่วันที่.....น. เป็นต้นไป จนกว่างานจะแล้วเสร็จ

(นายเลอพงศ์ แก่นจันทร์)

รท.ปบ.(ก3) ปฏิบัติงานแทน อก.ปบ.(ก3)

ใบสั่งทำสวิตชิง

1. สถานที่ทำงาน	โค้งหน้าหอพักไมพร						
2. กำหนดวันที่ทำงาน	19 ส.ค. 65	ระหว่าง	08.00	น.	ถึง	14.00	น.
3. ผู้ขอทำงาน	กฟส.พมท.	งานที่ทำ	ติดตั้งมิเตอร์แบ่งแดน			ตามใบขอปฏิบัติงาน 1323/2565	
4. เตรียมการสวิตชิงโดย	นายพนิต ราชภูริเนียม				วันที่	13 สิงหาคม 2565	
5. ตรวจสอบสวิตชิงโดย					วันที่	13 สิงหาคม 2565	
6. อนุมัติสวิตชิงโดย					วันที่	13 สิงหาคม 2565	
7. สั่งทำสวิตชิงโดย					1. นายเพชรรัตน์, นายพิชชา, นายณัฐกาญจน์, นายสามารถ (กะ1 00.00 น. - 08.00 น.) 2. นายสถาพร, นายมงคล, นายศักดิ์สิทธิ์, นายอมร (กะ2 08.00 น. - 16.00 น.) 3. นายนครินทร์, นายขุนทอง, นายสุธี, นายพนิต (กะ3 16.00 น. - 24.00 น.)		

ที่	รหัสอุปกรณ์	สภาพอุปกรณ์ ปกติก่อน ดำเนินการ	ดำเนินการ	เวลา	ผู้ดำเนินการ	ผู้สั่งการ	หมายเหตุ
1	ตรวจสอบอุปกรณ์ป้องกันและตัดตอน ก่อนทำการสวิตชิง						
2	SLY-TP1	"OLTC" Auto	"OLTC" Manual		SLY	-	-
3	SLY-TP2	"OLTC" Auto	"OLTC" Manual		SLY	-	-
4	SLY02VB-01	"ON" Auto Reclose	"OFF" Auto Reclose		SLY	-	L=3.4MW.
5	SLY06VB-01	"ON" Auto Reclose	"OFF" Auto Reclose		SLY	-	L=1.6MW.
6	ย้ายโหลด SLY06 บางส่วนไปจ่ายจาก SLY02						
7	SLYBVB-01	ปลด	สับ		SLY	-	ขนานบัส
8	SLY02S-09	ปลด	สับ		อมน.	DIS	ฝั่งตรงข้ามหมู่บ้านกรีนปาร์คโฮม
9	DIS ชั่วคราว(SLY06)	สับ	ปลด(ใช้โหลดบัสเตอร์)		พทช.	DIS	หน้าหอพักไมพร
10	SLYBVB-01	สับ	ปลด		SLY	-	ขนานบัส
11	เมื่อพร้อมดับไฟ						
12	SLY06S-14	สับ	ปลด(ใช้โหลดบัสเตอร์)		อมน.	UG	ปากทางสาย 4
13	SLY06S-15	สับ	ปลด(ใช้โหลดบัสเตอร์)		อมน.	UG	ปากทางสาย 4
14	แจ้งพื้นที่ไฟดับให้ชุดปฏิบัติงานทราบ						
15	แจ้งชุดทำงานให้ทำการ Test ไฟพร้อม Short ground จุด G1						
16	แจ้งชุดทำงานให้ทำการ Test ไฟพร้อม Short ground จุด G2						
17	หลังจากชุดปฏิบัติงาน Test ไฟ และ Short Ground พร้อมลงใน Wesafe เรียบร้อยแล้ว						
18	แจ้งชุดปฏิบัติงานปฏิบัติงานได้						
19	SLY-TP1	"OLTC" Manual	"OLTC" Auto		SLY	-	-
20	SLY-TP2	"OLTC" Manual	"OLTC" Auto		SLY	-	-
21	SLY02VB-01	"OFF" Auto Reclose	"ON" Auto Reclose		SLY	-	-
22	SLY06VB-01	"OFF" Auto Reclose	"ON" Auto Reclose		SLY	-	-

แผนผัง ก่อนดับไฟ ติดตั้งมิเตอร์แบ่งแดน F6 สฟฟ.สาขลา บริเวณ โถงหน้าหอพักชายไมพร

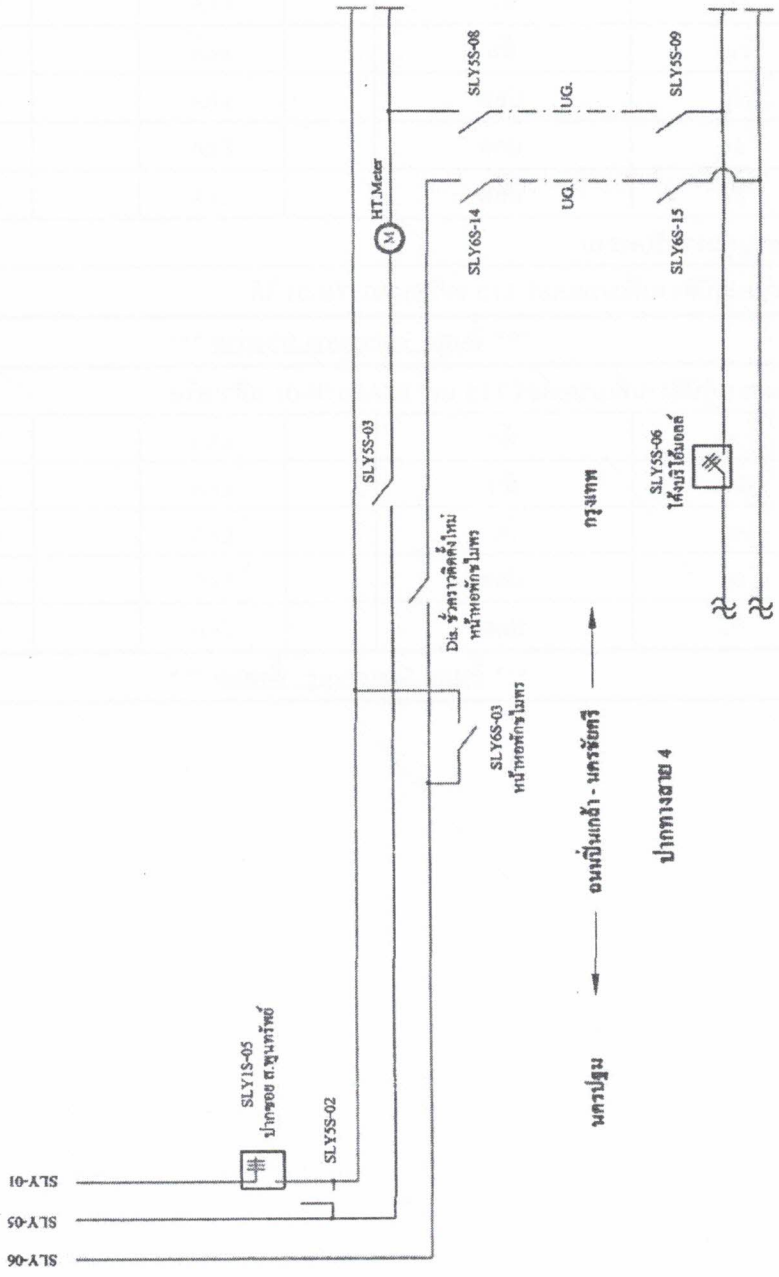

แผนผัง หลักระดับไฟ ติดตั้งมิเตอร์แบ่งแดน F6 สฟ.ศลาธา บริเวณ โถงหน้าหอพักไมพร

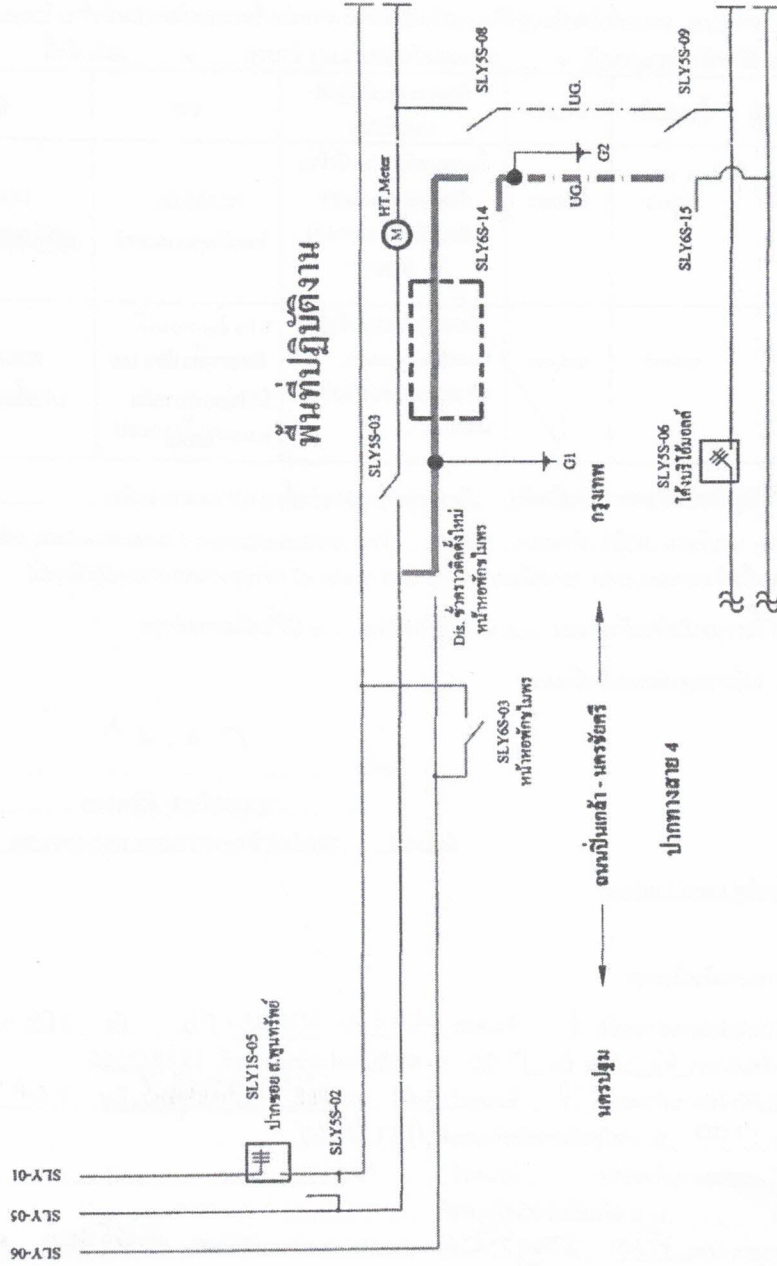

แผนผัง เมื่อปฏิบัติงานแล้วเสร็จ ติดตั้งมิเตอร์แบ่งแดน F6 สฟ.ศาลายา บริเวณ โถงหน้าหอพักชายไมพร

